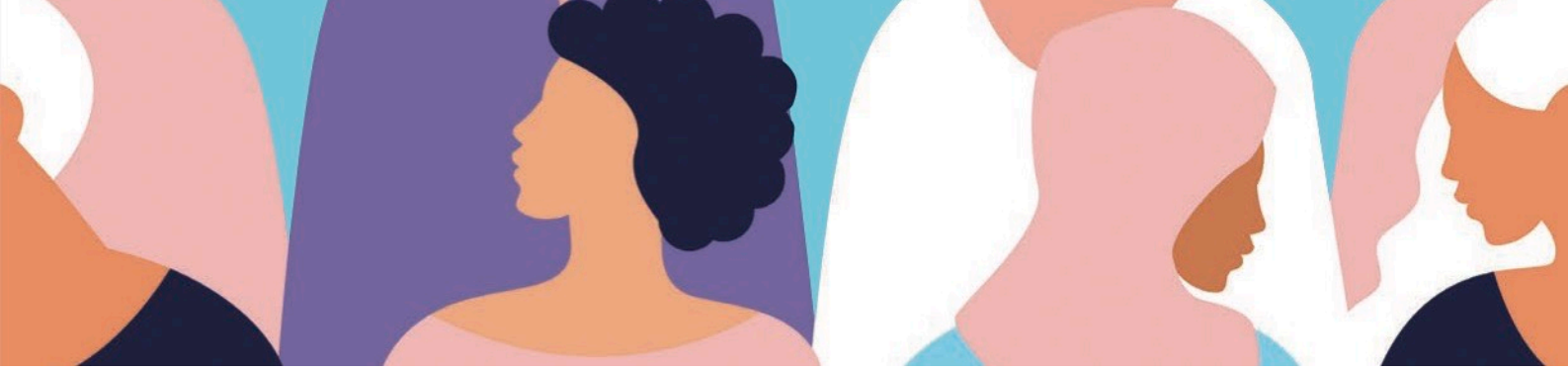

Velkommen til workshopen

Kultur, foreldre, og barns rettigheter

på Sentralen/SoCentral («Gymsalen» 4.etasje),
Øvre Slottsgate 3, Oslo (NB: bygningsarbeider utenfor)

Onsdag 8. desember 2021

Hvordan påvirkes vi av kultur? Kan vi skape ny kultur?

Hvorfor har barn fått sine egne menneskerettigheter?

I hvilken grad skal barn bestemme?

Dette er bare noen av spørsmålene som skal diskuteres på workshopen. Gjennom en spennende dag vil et tyvetalls deltakere arbeide i grupper, samtale, gjøre øvelser og forhåpentligvis få ny kunnskap og nye tanker.

Som deltaker…

- blir du kjent med mange andre
- får du kunnskap om barns rettigheter
- får du kursbevis
- får du mulighet til å samarbeide videre med Menneskerettighetsakademiet og Mangfold i arbeidslivet, og selv organisere opplæringsaktiviteter i ditt nærmiljø

Kurset er gratis og inkluderer servering.

Meld deg på!

For påmelding eller mer informasjon, ta kontakt med
Eli Kristin Langset, daglig leder i Mangfold i Arbeidslivet (MiA):
E-post: bareeli@online.no eller mobil 934 11 576.
Vennligst gi beskjed om vegetar/ikke-vegetar/eventuelle allergier.

MENNESKERETTIGHETS AKADEMIET
HUMAN RIGHTS ACADEMY

mia
MANGFOLD I ARBEIDSLIVET

Program workshop

Onsdag 8. desember 09.00 - 15.30

- Velkommen og presentasjon
- Kulturer i endring. Refleksjon og gruppearbeid
- Tidslinje om barns menneskerettigheter.

Lunsj 11.30

- Hvor mye skal barn få lov til å bestemme? Gruppearbeid med fokus på FNs barnekonvensjon
- Staten vis a vis foreldrene. Aktuelle saker i Den europeiske menneskerettighetsdomstolen knyttet til barnets rettigheter
- Dialogøvelsen. Diskusjon om aktuelle dilemmaer
- Evaluering
- Avslutning med kursbevis

Kursledere

- **Lillian Hjorth**, daglig leder i Menneskerettighetsakademiet
- **Elsa Yohannes Samuel**, prosjektkoordinator i Menneskerettighetsakademiet
- **Marit Langmyr,** prosjektleder i Menneskerettighetsakademiet

Where after all do human rights begin? In small places, close to home – so close and so small that they cannot be seen in any maps of the world.
Eleanor Roosevelt

FRIHET JA!

Om prosjektet Frihet – JA!

- I 2021 og 2022 skal Menneskerettighetsakademiet (MRA) og partnere organisere en rekke workshops, en nasjonal holdningskampanje og flere andre aktiviteter for kvinner og menn i minoritetsmiljøene, samt for pedagoger som har integrering som fagfelt.

- To-dagers workshops og andre aktiviteter skal gjennomføres i Agder, Viken, Troms og Finnmark, Trøndelang, Rogaland, Oslo og Vestland.

- Workshopene er basert på den nyutviklede pedagogikken i håndboken *Frihet, JA!,* som MRA fikk støtte av Integrerings- og mangfoldsdirektoratet (IMDI) til å utvikle i 2020. Gjennom workshopene og veiledning i bruk av håndboken, er målet at flere deltakere selv skal gjennomføre opplæring i egne nærmiljøer.

- Målet med *Frihet, JA! - prosjektet* er å øke respekten for menneskerettighetene og bekjempe negativ sosial kontroll. Prosjektet vil styrke kvinner og menn til å ta selvstendige valg, gi informasjon og veiledning til foreldre, samt mobilisere til forebyggende arbeid. På lengre sikt forventer vi at respekten for menneskerettighetene og norsk lov øker i miljøer preget av negativ sosial kontroll, noe som vil være fundamentalt viktig for livsutfoldelsen til dem det gjelder.

- I tillegg til MRA, er *Stiftelsen Mangfold i arbeidslivet (MiA)* og *Agder fylkeskommune v/Agder for alle*, partnere i prosjektet.

Frihet, JA! er støttet av Integrerings- og mangfoldsdirektoratet (IMDI)

Om Menneskerettighetsakademiet
Den ideelle stiftelsen Menneskerettighetsakademiet (MRA) ble etablert i 2008 og arbeider i Norge og utlandet. Gjennom kurs og undervisningsvirksomhet, prosjekter, rådgivning og ekspertise, utvikler vi demokratisk kompetanse, økt respekt for menneskerettighetene og mer inkluderende fellesskap. MRA er medlem av Nasjonalt museumsnettverk for demokrati og menneskerettigheter, NGO-forum for menneskerettigheter og Nettverk for holdningsskapende formidling om demokrati, fred og menneskerettigheter. MRA er også medlem av DARE-nettverket (Democracy and Human Rights Education in Europe). MRA har kontorer i Frivillighetshuset på Tøyen i Oslo, sammen med en rekke andre frivillige organisasjoner.

www.menneskerettighetsakademiet.no